



INSTRUÇÕES DE REGATA



De 14 a 23 de setembro de 2018
48ª Regata Troféu Seival
29ª Regata Troféu Farroupilha

Patrocínio:



GOVERNO DO ESTADO
RIO GRANDE DO SUL

Apoio:





INSTRUÇÕES DE REGATA

1. REGRAS:

- 1.1 A regata será regida pelas regras tais como definidas nas Regras de Regata a Vela 2017/2020 da World Sailing e regras das Classes participantes.
- 1.2 Entre 18h20m e 06h30m as regras de direito de passagem (RRV-WS– Parte 2) serão substituídas pela Parte B do Regulamento Internacional Para Evitar Abalroamento no Mar RIPEAM-72: Nessas condições as luzes de navegação deverão estar sempre acionadas, quando em regata ou em movimento.
- 1.3 Não serão aplicadas as prescrições da autoridade nacional.
- 1.4 Os barcos estarão sujeitos a inspeção em qualquer momento durante uma regata.
- 1.5 Todos os barcos devem estar com todos os equipamentos requeridos pela Autoridade Marítima, para categoria específica de navegação licenciada para o respectivo barco.
- 1.6 Todos os barcos devem estar com todos os equipamentos de regata e de segurança requeridos pela sua Classe.
- 1.7 A Categoria de Segurança ("Categories of Events") de acordo com as "Offshore Special Regulations" (OSR) em vigor em todas as regatas será OSR Categoria 4.
- 1.8 Os barcos devem usar rastreadores por satélite quando fornecido pela organização do campeonato ou utilizar aplicativo de celular para fornecer localização nas regatas.
- 1.9 Acréscimo de cinco (5) pontos a pontuação do barco na regata pela não exposição, ou exposição incorreta, do material de propaganda e publicidade especificado na seção "PROPAGANDA E PUBLICIDADE" do Aviso de Regata.

2. AVISOS AOS COMPETIDORES

- 2.1 Serão afixados no quadro oficial de avisos localizado ao lado da secretaria do evento.

3. ALTERAÇÕES DESTAS INSTRUÇÕES

- 3.1 Qualquer alteração das instruções de regata será afixada até duas horas antes da sinalização da regata do dia em que entrará em vigor, exceto alteração no programa de regatas que será afixada até às 19:00 horas do dia anterior ao dia que terá efeito.

4. SINAIS EM TERRA

- 4.1 Serão expostos no mastro de sinais em frente à secretaria do campeonato.
- 4.2 A bandeira de retardamento  (RECON) com dois sinais sonoros significa que a regata está retardada. O sinal de atenção não será dado antes de uma hora após a bandeira RECON ter sido arriada, com um sinal sonoro.

Patrocínio:



GOVERNO DO ESTADO
RIO GRANDE DO SUL

Apoio:





5. PROGRAMA DE REGATAS

Data	Dia	Hora	Atividade
14/09/2018	6ª feira	19h	Coquetel de abertura Melnick Even oficial no show room do Pontal do Estaleiro. Entrega dos kits dos participantes **
15/09/2018	Sábado	12h	Término do prazo de inscrições
		13:30h	2 regatas barla-sota classes ORC Internacional, IRC, BRA RGS, J24, Microtonner 19
		Após regata	Churrasco de confraternização Equinautic Premiação melhores do dia
16/09/2018	Domingo	13:30h	2 regatas barla-sota classes ORC Internacional, IRC, BRA RGS, J24, Microtonner 19
		Após regata	Confraternização com canoa da cerveja Premiação melhores do dia
20/09/2018	5ª feira	11h	Regata de percurso médio classes ORC Internacional, IRC, BRA RGS, J24, Microtonner 19.
		19h	Jantar carreteiro por adesão. Premiação melhores do dia
22/09/2018	Sábado	10:30 as 11h	DESFILE DE TODOS OS BARCOS PARTICIPANTES JUNTO AO DECK DA ORLA DO GASÔMETRO.
		11h	Solenidade de Largada no mastro naval junto a Usina do Gasômetro
		11:20h	48ª Regata Troféu Seival: Classe ORC e Bico de Proa.
			29ª Regata Troféu Farroupilha: Classe IRC (mesmo percurso Seival da ORC), BRARGS e Microtonner 19 21º Velejaço Farroupilha (aviso e instruções em separado)
Após regata	Caldinho de feijão na chegada ao Clube.		
23/09/2018	Domingo	17h	Entrega de prêmios Delta Yachts e encerramento

** As tripulações precisam estar presentes pois neste momento será feita a entrega dos kits do velejador.

5.1 Uma bandeira Golf  exposta no mastro do barco da CR na Linha de Chegada indica que será realizada uma regata extra em seguida.

Patrocínio:



GOVERNO DO ESTADO
RIO GRANDE DO SUL

Apoio:





6. BANDEIRAS DE CLASSE/DIVISÃO

6.1 As bandeiras abaixo serão utilizadas como bandeiras de classe e/ou grupo:

Classe	Bandeira
ORC	Bandeira amarela com inscrição ORC em preto
IRC	Bandeira branca com inscrição IRC em vermelho
J24	Bandeira Branca com a inscrição J24 em azul/preto
BRA RGS	Bandeira amarela com a inscrição RGS em preto
MT 19	Bandeira branca com o logo da Classe MT 19

7. ÁREA DE REGATAS

7.1 A área de regatas para percursos barla sota será na baía da Pedra Redonda conforme demonstrado no anexo "A".

8. PERCURSOS E MARCAS DE PERCURSO

8.1 Conforme anexos B, C, D, E e F destas instruções de regata.

9. A PARTIDA

9.1 As regatas terão a partida de acordo com a regra 26 da ISAF.

9.2 Com exceção nas regatas Longas Seival e Farroupilha quando todas as classes largarão juntas, as demais regatas terão as largadas na seguinte ordem:

1ª partida: Classe ORC, Classe IRC e Classe J24

2ª partida: Classe BRA RGS

3ª partida: Microtoner 19

9.3 A linha de partida será conforme anexos B, C, D, E e F destas Instruções.

9.4 Para alertar os barcos que uma nova sinalização de partida vai iniciar em seguida, a bandeira laranja da linha de partida será exposta com um sinal sonoro por pelo menos 5 minutos antes do sinal de atenção ser exposto.

9.5 Nas regatas barla sota, um barco que partir depois de decorridos 4 minutos após seu sinal de partida será, sem audiência, considerado como não tendo partido - DNS. Nas regatas média e longa este prazo será estendido para 10 minutos. Isto muda a regra A4.

10. ALTERAÇÃO DE PERCURSO APÓS A LARGADA

10.1 Para alterar a próxima perna do percurso, a Comissão de Regata pode (a) estabelecer uma nova marca, (b) mover a linha de chegada, ou (c) mover a marca de sotavento. Quando uma nova marca é estabelecida, a marca original será removida assim que possível. Quando numa subsequente alteração uma nova marca é substituída, ela será substituída por uma marca original.

Patrocínio:



GOVERNO DO ESTADO
RIO GRANDE DO SUL

Apoio:





- 10.2 Uma alteração do percurso será sinalizada antes que o primeiro barco inicie a perna alterada, mesmo que a nova marca não esteja posicionada. Qualquer marca a ser contornada após a nova marca, poderá ser reposicionada a fim de manter a configuração original do percurso.
- 10.3 Exceto num portão, os barcos passarão entre o barco da comissão de regata que sinaliza a mudança de percurso e a marca que está nas proximidades, deixando a marca por bombordo e o barco da comissão de regata por boreste. Isto modifica a regra 28.
- 10.4 O item 9.1 não será levado em conta para as regatas de percurso médio e longo.

11. LINHA DE CHEGADA

- 11.1 Conforme anexos B, C, D, E e F destas instruções.

12. PROTESTOS

- 12.1 Formulários de protestos estarão disponíveis na secretaria do evento localizada junto ao hangar 1. Protestos e pedidos de reparação devem ser entregues no prazo apropriado de acordo com o item 12.2 destas instruções de regata, sem nenhuma taxa.
- 12.2 Nas regatas longas Seival e Farroupilha o prazo de entrega de protestos será até as 12 horas do dia subsequente ao início da regata ou duas horas após a chegada do último barco de cada classe, o que for mais tarde. Nas demais regatas o prazo de protestos será de 60 minutos após a chegada do último barco de cada classe na última regata do dia ou que a comissão de regata sinalize que hoje não haverá mais regatas, o que for mais tarde. Este mesmo prazo se aplica a protestos da comissão de regata ou de protesto sobre incidentes que eles observarem na área de regatas, aos pedidos de reparação e aos demais protestos da comissão de regata ou da comissão de protesto. (isto modifica as regras 61.3 e 62.2).
- 12.3 Avisos aos competidores serão afixados até 30 minutos depois de encerrado o prazo de protesto, informando-os das audiências nas quais serão partes ou testemunhas. As audiências serão realizadas na sala de protestos, localizada na sala da Escola de Vela ao lado do restaurante.
- 12.4 Avisos de protestos da comissão de regatas ou da comissão de protestos serão afixados para informação aos barcos, de acordo com a regra 61.1(b).
- 12.5 Infrações às instruções 16, 17.1, 19.1, 19.4 e 19.5 destas instruções não serão motivo de protesto por um barco. Isto modifica a regra 60.1(a). A punição por tais infrações e infrações as regras da classe poderá ser menor que uma desclassificação se a comissão de protestos assim decidir.
- 12.6 No último dia de regatas programadas, um pedido de reabertura de audiência deve ser entregue:
- (a) no prazo de entrega de protestos, se a parte solicitante da reabertura foi informada da decisão no dia anterior;
- (b) até 30 minutos após a parte solicitante ter sido informada da decisão naquele dia.
- Isto altera a regra 66.

Patrocínio:



GOVERNO DO ESTADO
RIO GRANDE DO SUL

Apoio:





- 12.7 No último dia de regatas programadas um pedido de reparação por ação da comissão de protesto será entregue o mais tardar até 30 minutos após a decisão ter sido afixada. Isto altera a regra 62.2.

13. PONTUAÇÃO - CLASSIFICAÇÃO

- 13.1 Será aplicado o Sistema Linear de pontuação do Apêndice A da RRV, modificado conforme itens a seguir:

- Estão programadas 6 regatas nos dias 15, 16, 20 e 22 de setembro de 2018 exceto para a Classe Bico de proa monocascos que está programada somente a Regata Longa Seival no dia 22 de setembro de 2018.
- Pelo menos uma regata deve ser completada para constituir uma série.
- Quando 5 ou mais regatas tiverem sido completadas, a pontuação do barco na série será a soma de suas pontuações de cada regata, excluindo-se seu pior resultado.
- Alterando a regra A8 (RRV-WS): caso ocorra empate após a aplicação da regra A8.1, o seguinte critério será aplicado antes da A8.2: Melhor pontuação na Regata Longa.

- 13.2 Quando estiverem programadas regatas barla sota, uma regata extra por dia pode ser navegada, desde que uma regata não se torne uma antecipação do programa.

- 13.3 Todas as regatas terão peso um (1,0).

- 13.4 Para se obter a classificação de cada barco em sua classe nas regatas, sempre que possível, a CR utilizará o seguinte sistema:

- Para a **Classe ORC** os resultados das regatas barla sota serão determinados por tempos corrigidos calculados por percurso construído ou Curva de Performance e para as regatas de percurso médio e de percurso longo serão determinados por tempos corrigidos calculados pelo método Curva de performance.
- Para a **Classe IRC** resultados de todas as regatas serão determinados por tempos corrigidos calculados pela multiplicação do tempo real pelo fator TCC.
- Para a **Classe BRA RGS** os resultados de todas as regatas serão determinados por tempos corrigidos calculados por sistema de tempo sobre tempo (TMFAA/VCR).
- Para as **Classes J24 e Microtonner 19** será por bico de proa.
- Para a **Classe Bico de Proa Monocascos** – O resultado será por ordem de chegada.

- 13.5 As decisões da CR sobre gerenciamento das regatas não serão passíveis de protestos.

14. ANCORADOURO E RETIRADA DE BARCOS DA ÁGUA

- 14.1 O Clube terá local abrigado para atracação dos barcos das Classes ORC, IRC, BRA RGS e J24 que deverão permanecer nos locais indicados pela organização, durante o evento.

- 14.2 Os barcos das Classes ORC, IRC e BRA-RGS não devem ser retirados da água durante o campeonato, exceto com e de acordo com os termos de autorização prévia por escrito da Comissão de Regata/Júri.

Patrocínio:



GOVERNO DO ESTADO
RIO GRANDE DO SUL

Apoio:





- 14.3 Os barcos das Classes Microtoner 19 e J24 poderão ser retirados da água no período após as regatas do dia 16 e 20 de setembro até 2h antes das regatas do dia 20 e 22 de setembro de 2018.

15. COMUNICAÇÃO

- 15.1 O canal de comunicação de rádio da regata será o VHF 68.

16. INSPEÇÕES

- 16.1 Desde a inscrição do iate até o final do evento todos os iates e tripulantes deverão estar prontos e a disposição para inspeção pelo medidor indicado pela Comissão de Regatas. Caso constatadas irregularidades, o procedimento será de acordo com a regra 78.3 das RRV.

17. DESISTÊNCIAS

- 17.1 Em caso de desistência de algum iate, é obrigatória a sua comunicação para a CR, pessoalmente ou por terceiros, no primeiro momento possível. A falta desta comunicação poderá implicar na penalização ou desclassificação do iate desistente.

18. PREMIAÇÃO DELTA YACHTS

Serão agraciados com prêmios os competidores que se classificarem conforme abaixo:

18.1 Premiação do Circuito Conesul

a)	CLASSE ORC	1º, 2º e 3º lugares geral
b)	CLASSE IRC	1º, 2º e 3º lugares geral
c)	CLASSE BRA RGS	1º, 2º e 3º lugares geral
d)	CLASSE J24	1º e 2º lugares geral
e)	CLASSE Microtonner 19	1º e 2º lugares geral

18.2 Premiação da 48ª Regata Troféu Seival

a)	CLASSE ORC	Troféu Transitório Seival 1º, 2º e 3º lugares geral
b)	Bico de proa monocascos	1º lugar geral
c)	CLASSE ORC, IRC e Bico de proa monocascos	Fita Azul Troféu Transitório Barco Xodó

18.3 Premiação da 29ª Regata Troféu Farroupilha

a)	BRA RGS	1º, 2º e 3º lugares geral
b)	CLASSE IRC	1º, 2º e 3º lugares geral
c)	CLASSE Microtonner 19	1º e 2º lugares geral

Patrocínio:



GOVERNO DO ESTADO
RIO GRANDE DO SUL

Apoio:





19. BARCOS, VELAS, TRIPULAÇÕES E EQUIPAMENTOS

- 19.1 É de total e exclusiva responsabilidade do proprietário e de sua tripulação manter seu iate de acordo com as regras da classe e de assegurar que seu certificado não seja invalidado por alterações nas condições em que seu barco foi medido.
- 19.2 Para a Classe BRARGS, a tabela abaixo indica a quantidade máxima de tripulantes por barco.

Loa em Pés	Loa em Metros	Número máximo
41,001 e acima	12,497 e acima	12 tripulantes
38,001 a 41,000	11.583 a 12,496	10 tripulantes
35,001 a 38,000	10,669 a 11,582	09 tripulantes
32,001 a 35,000	09,754 a 10,668	08 tripulantes
30,001 a 32,000	09,145 a 09,753	07 tripulantes
27,001 a 30,000	08,230 a 09,144	06 tripulantes
24,001 a 27,000	07,316 a 08,229	05 tripulantes
até 24,000	até 07,315	04 tripulantes

- 19.3 Para a classe J24 conforme regras das classes.
- 19.4 Será obrigatória a pesagem de todos os tripulantes das Classes ORC, IRC e J24 até o momento do encerramento do prazo de inscrições. A balança oficial do evento estará á disposição dos competidores na Secretaria Esportiva do Veleiros do Sul.
- 19.5 Caso haja necessidade, poderá haver troca de tripulante desde que comunicado por escrito antes do início de cada regata. Para a Classe J24 conforme definido nas regras internacionais da Classe.

20. RESPONSABILIDADE

- 20.1 Os competidores participam da regata a seu próprio risco. Considere a regra 4, Decisão de Competir. A Autoridade Organizadora não aceitará qualquer responsabilidade por danos materiais, físicos ou morte relacionados diretamente com a série de regatas e seus antecedentes, durante ou depois de completado o evento.
- 20.2 A decisão de participar do campeonato caracteriza um ato unilateral do competidor, ciente dos riscos que a atividade náutica proporciona, devendo os menores de 18 anos ter autorização por escrito dos pais ou responsáveis.

Patrocínio:



GOVERNO DO ESTADO
RIO GRANDE DO SUL

Apoio:





ANEXO "A"

Área de Regatas para Percursos Barla Sota

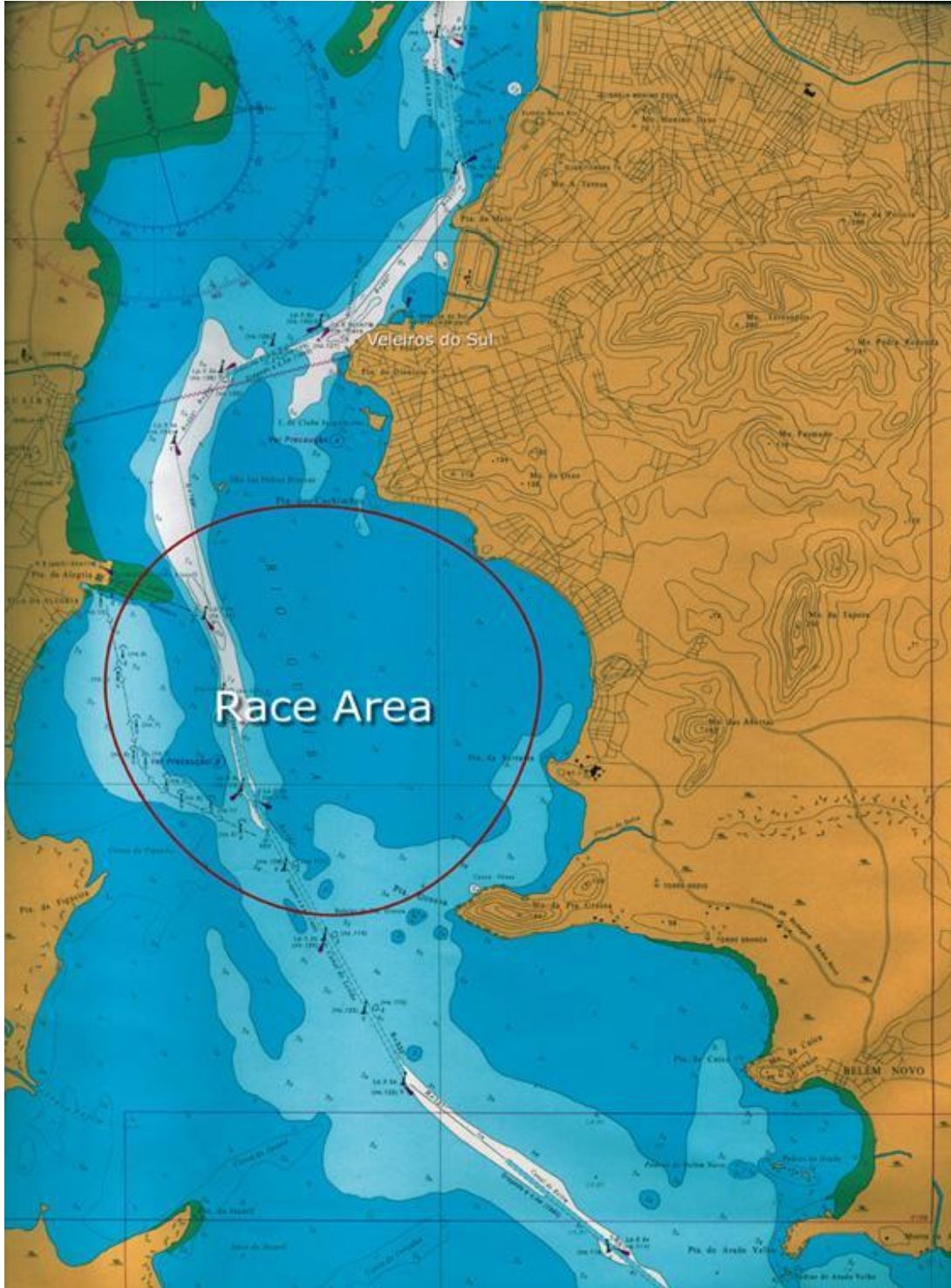

Patrocínio:



GOVERNO DO ESTADO
RIO GRANDE DO SUL

Apoio:





ANEXO "B"

Regatas: **REGATAS DE PERCURSO BARLA SOTA**
Datas/Horário 15/09/2018 – sábado – 13:30 horas - 2 regatas barla sota
 16/09/2018 – domingo – 13:30 horas - 2 regatas barla sota
Linha de largada: A linha de largada será determinada pelo mastro de sinais da embarcação da Comissão de Regata e uma bóia inflável cilíndrica amarela.

Marcas de percurso:

As **marcas de barlavento e sotavento** para **TODAS AS CLASSES** serão bóias infláveis piramidais de cor Amarela.



A marca de deslocamento (1A) será cilíndrica amarela.

As marcas de alteração de percurso serão da cor laranja.

Percursos:

A CR poderá realizar regatas com duas, três, quatro ou cinco pernas, sinalizada antes ou junto com o sinal de atenção, da seguinte maneira:

PERCURSOS DE PERNAS PARES COM CHEGADA EM POPA

- **Galhardete nº 2**  – 2 pernas Classes **ORC, IRC, BRA RGS, J24 e MT19:**
Largada 1, 1A – Chegada.
- **Galhardete nº 4**  – 4 pernas Classes **ORC Int, IRC, BRA RGS, J24 e MT19:**
- Largada 1, 1A, 4S/4P, 1, 1A - Chegada

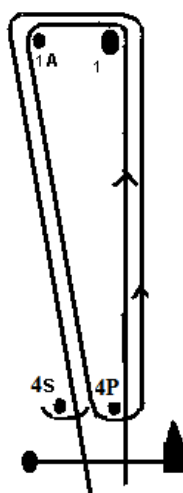

Largada e Chegada

LINHA DE CHEGADA COM PERCURSO DE PERNAS PARES:

A linha de chegada será determinada pelo mastro de sinais da embarcação da Comissão de Regata e uma bóia inflável cilíndrica amarela fundeada a sotavento da marca de sotavento do percurso.

Patrocínio:





GOVERNO DO ESTADO
RIO GRANDE DO SUL

Apoio:

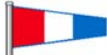

ANEXO "B" (continuação)

PERCURSOS DE PERNAS IMPARES COM CHEGADA A BARLAVENTO

- Galhardete nº 3  – 3 pernas Classes ORC, IRC, BRA RGS, J24 e MT 19:
Largada 1, 1A, 4S/4P – Chegada.
- Galhardete nº 5  – 5 pernas ORC, IRC, BRA RGS, J24 e MT 19:
Largada 1, 1A, 4S/4P, 1, 1A, 4S/4P – Chegada.

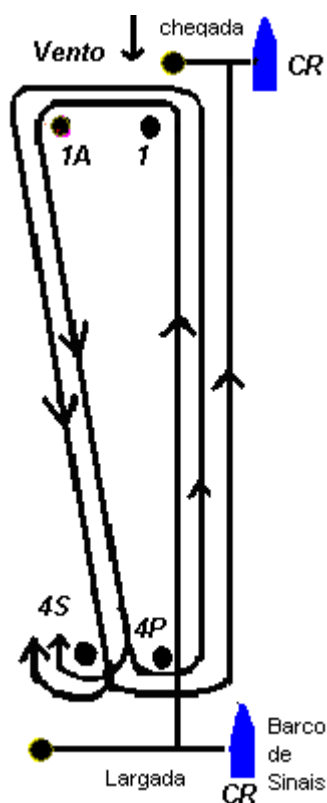

LINHA DE CHEGADA COM PERCURSO DE PERNAS IMPARES PARA TODAS AS CLASSES:

A linha de chegada será determinada pelo mastro de sinais da embarcação da Comissão de Regata e uma bóia inflável cilíndrica amarela fundeada a barlavento da marca de barlavento das Classes ORC, IRC, BRA RGS, J24 e MT 19.

Patrocínio:



GOVERNO DO ESTADO
RIO GRANDE DO SUL

Apoio:





ANEXO "C"

Regata: Regata Percurso Médio
Data 20/09/2018 – Quinta-Feira
Horário 11:00 horas

Linha de Largada:

Linha imaginária formada por uma bóia inflável cilíndrica amarela fundeada em frente ao Pontal do Estaleiro e o mastro de sinais do barco da Comissão de Regata onde estará desfraldada uma bandeira laranja.

Classes Percursos

- TODAS -** - Bóia inflável piramidal **amarela** fundeada em frente ao Veleiros do Sul deixar **por BE**.
- TODAS** - Marca luminosa **nº 140** do Canal das Pedras Brancas deixar **por BE**.
- TODAS** - Marca encarnada **n.º 123** do Canal das Pedras Brancas deixar **por BB**.
- TODAS** - Marca luminosa **n.º 134** do Canal do Leitão deixar **por BB**.
- TODAS** - **Ilha das Pedras Brancas** deixar **por BB**.
- SOMENTE MT 19** – Marca luminosa **nº 120** do Canal do Leitão contornar deixando **por BB**.
- SOMENTE BRA RGS** – Marca luminosa **nº 111** do Canal de Belém deixar **por BB**.
- SOMENTE ORC, IRC e J24**– Marca luminosa **nº 116** do Canal de Belém deixar **por BB**.
- TODAS** – **Cruzar no portão formado pela Ponta Grossa e as Pedras das Baleias da Ponta Grossa** deixando as **Pedras das Baleias da Ponta Grossa** **por BB**.
- TODAS** - **Ilha das Pedras Brancas** deixar **por BE**.
- TODAS** - Bóia luminosa **nº 134** do Canal do Leitão deixar **por BE**.
- TODAS** - Bóia encarnada **n.º 123** do Canal das Pedras Brancas deixar **por BE**.

Linha de Chegada:

A linha de chegada será determinada pelo mastro de sinais da **embarcação da Comissão de Regata** que deverá ser deixado **por BB** e a bóia luminosa **nº 140** do Canal das Pedras Brancas que deverá ser deixada **por BE**. A linha de chegada ficará localizada fora do canal de navegação.

Patrocínio:



GOVERNO DO ESTADO
RIO GRANDE DO SUL

Apoio:





ANEXO "D" DAS INSTRUÇÕES DE REGATA

Regata: Regata Longa Classe ORC – 48ª Regata Troféu Seival
Regata Longa Classe IRC– 29ª Regata Farroupilha
Regata Longa Classe Bico de Proa Monocascos

Data 22/09/2018 – Sábado, 11:20h

Check In/Desfile dos barcos participantes:

Entre as **10:30h e 11h** os barcos devem passar, navegando de Sul para Norte, em frente ao deck onde estará sendo realizada a solenidade de largada, cruzando no portão entre duas marcas cilíndricas amarelas.

Linha de Largada A linha de largada será determinada pelo mastro de sinais da embarcação da CR e uma bóia inflável amarela fundeados em frente a **Ponta da Cadeia, próximo ao deck 2 e novo restaurante 360º.**

Percurso: Deverão ser passadas as seguintes marcas:

- Marca verde nº **142** do Canal do Cristal deixar por **BE**.
- Bóia inflável de cor **amarela**, fundeada nas proximidades do Veleiros do Sul deixar por **BE**.
- Marca luminosa nº **140** do Canal das Pedras Brancas deixar por **BE**.
- Marca encarnada n.º **123** do Canal das Pedras Brancas deixar por **BB**.
- Marca luminosa n.º **134** do Canal do Leitão deixar por **BB**.
- **Ilha das Pedras Brancas** deixar por **BB**.
- **Ilha de Francisco Manuel** deixar por **BB**.
- Marca luminosa nº **102** do Canal do Junco deixar por **BE**.
- **Ilha do Junco** deixar por **BE**.
- Marca nº **92** do Canal do Campista deixar por **BE**.
- Farolete do **Barba Negra** contornar deixando por **BB**.
- *Marca luminosa no antigo ponto do **Farolete das Desertas** contornar deixando **por BB. (ver Obs abaixo)**
- Marca luminosa nº **85** do Canal de Itapuã deixar por **BE**.
- **Ilha do Junco** deixar por **BB**.
- Marca luminosa nº **102** do Canal do Junco deixar por **BB**.
- **Ilha de Francisco Manuel** deixar por **BE**.
- **Ilha das Pedras Brancas** deixar por **BE**.

Linha de Chegada: A linha de chegada será formada pelo mastro de sinais do **barco da CR** que deverá ser deixado **por bombordo** e a marca luminosa verde nº **134** do Canal do Leitão que deverá ser deixada **por Boreste**.

Obs: *Esta marca será confirmada até a véspera da regata. Caso não seja posicionada a tempo, a regata terá seu percurso somente até o Farolete do Barba Negra.

Patrocínio:



GOVERNO DO ESTADO
RIO GRANDE DO SUL

Apoio:





ANEXO "E" DAS INSTRUÇÕES DE REGATA

Regata: Regata Longa Classe BRA RGS – 29ª Regata Farroupilha

Data 22/09/2018 – Sábado, 11:20h

Check In/Desfile dos barcos participantes

Entre as **10:30h e 11h** os barcos devem passar, navegando de Sul para Norte, em frente ao deck onde estará sendo realizada a solenidade de largada, cruzando no portão entre duas marcas cilíndricas amarelas.

Área de regatas Rio Guaíba e Lagoa dos Patos

Linha de Largada A linha de largada será determinada pelo mastro de sinais da embarcação da CR e uma bóia inflável amarela fundeados em frente a **Ponta da Cadeia, próximo ao deck 2 e novo restaurante 360º.**

Percurso: Deverão ser passadas as seguintes marcas:

- Marca verde nº **142** do Canal do Cristal deixar por **BE**.
- Bóia inflável de cor **amarela**, fundeada nas proximidades do Veleiros do Sul deixar por **BE**.
- Marca luminosa nº **140** do Canal das Pedras Brancas deixar por **BE**.
- Marca encarnada n.º **123** do Canal das Pedras Brancas deixar por **BB**.
- Marca luminosa n.º **134** do Canal do Leitão deixar por **BB**.
- **Ilha das Pedras Brancas** deixar por **BB**.
- **Ilha de Francisco Manuel** deixar por **BB**.
- Marca luminosa nº **102** do Canal do Junco deixar por **BE**.
- Ilha do Junco deixar por **BE**.
- **Marca luminosa nº 85 do Canal de Itapuã** contornar deixando por **BB**.
- Ilha do Junco deixar por **BB**.
- Marca luminosa nº **102** do Canal do Junco deixar por **BB**.
- **Ilha de Francisco Manuel** deixar por **BE**.
- **Ilha das Pedras Brancas** deixar por **BE**.

Linha de Chegada: A linha de chegada será formada pelo mastro de sinais do **barco da CR** que deverá ser deixado **por bombordo** e a marca luminosa verde nº **134** do Canal do Leitão que deverá ser deixada **por Boreste**.

Patrocínio:



GOVERNO DO ESTADO
RIO GRANDE DO SUL

Apoio:





ANEXO "F" DAS INSTRUÇÕES DE REGATA

Regata: Regata Longa – 29ª Regata Farroupilha

Classe: MICROTNER 19

Data 22/09/2018 – Sábado 11:20h

Check In/Desfile dos barcos participantes

Entre as **10:30h e 11h** os barcos devem passar, navegando de Sul para Norte, em frente ao deck onde estará sendo realizada a solenidade de largada, cruzando no portão entre duas marcas cilíndricas amarelas.

Área de regatas Rio Guaíba

Linha de Largada A linha de largada será determinada pelo mastro de sinais da embarcação da CR e uma bóia inflável amarela fundeados em frente a **Ponta da Cadeia, próximo ao deck 2 e novo restaurante 360º.**

Percurso: Deverão ser passadas as seguintes marcas:

- Marca verde nº **142** do Canal do Cristal deixar por **BE**.
- Bóia inflável de cor **amarela**, fundeada nas proximidades do Veleiros do Sul deixar por **BE**.
- Marca luminosa nº **140** do Canal das Pedras Brancas deixar por **BE**.
- Marca encarnada n.º **123** do Canal das Pedras Brancas deixar por **BB**.
- Marca luminosa n.º **134** do Canal do Leitão deixar por **BB**.
- **Ilha das Pedras Brancas** deixar por **BB**.
- Marca luminosa nº **120** do Canal do Leitão contornar deixando por **BB**.
- **Ilha das Pedras Brancas** deixar por **BE**.

Linha de Chegada: A linha de chegada será formada pelo mastro de sinais do **barco da CR** que deverá ser deixado **por bombordo** e a marca luminosa verde nº **134** do Canal do Leitão que deverá ser deixada **por Boreste**.

Patrocínio:



GOVERNO DO ESTADO
RIO GRANDE DO SUL

Apoio:





AUTORIDADE ORGANIZADORA:

Veleiros do Sul - VDS

SUPERVISÃO:

Confederação Brasileira de Vela - CBVela

Federação de Vela do Estado do Rio Grande do Sul - **FEVERS**

Associação Brasileira de Vela de Oceano – **ABVO**

COMISSÃO ORGANIZADORA

Eduardo Ribas Fagundes - Comodoro
Diego Quevedo – Vice Comodoro Esportivo
Luis Gustavo Geyer Oliveira – Vice Comodoro Social
Renato Poy da Costa – Vice Com. Admin.
André Huyer – Vice Com. Obras e Patrimônio

COMISSÃO DE PROTESTOS

Boris Ostergren – todas as classes
Carlos Altmayer Gonçalves – todas as classes
Carlos Henrique De Lorenzi – todas as classes
Eduardo Scheidegger Jr – todas as classes
Eduardo Secco Hofmeister - todas as classes
Luiz Eduardo Paradedda – todas as classes
Nelson Ilha – exceto J24 e ORC
Ricardo Englert - todas as classes

COMISSÃO DE REGATAS

Odécio Carlos Adam – IRO
Angelo Menegassi Neto - NTO
Carlos Carvalho
Douglas do Carmo
Edi Feijó
Luis Fernando Porto de Lima
Mateus Soares Cunda
Rafael Paglioli

SECRETARIA CAMPEONATO

Douglas do Carmo
Ricardo Pereira

ASSESSORIA DE IMPRENSA

Ricardo Pedebos
Ane Meira

SECRETARIA SOCIAL

Eduardo dos Santos Paixão

Patrocínio:



GOVERNO DO ESTADO
RIO GRANDE DO SUL

Apoio:

