



De 20 a 26 de Janeiro de 2019
Veleiros do Sul, Porto Alegre – RS, Brasil

Aviso de Regata #2

Este 2º aviso de Regata altera o aviso anterior. Os itens alterados estão em vermelho.

Autoridade Organizadora:

O Campeonato Brasileiro da Classe 420 é organizado pelo Veleiros do Sul em conjunto com a Associação Brasileira da Classe 420, sob a supervisão da Confederação Brasileira de Vela (CBVela).

A anotação '[DP]' numa regra/item do Aviso de Regata significa que a sanção por violação desta regra por decisão da Comissão de Protesto pode ser menos que uma desclassificação.

1. REGRAS:

- 1.1. O Campeonato será regido pelas regras tais como definidas nas Regras de Regata a Vela.
- 1.2. Não serão aplicadas as prescrições da autoridade nacional.

2. PROPAGANDA:

- 2.1. Será aplicado o Regulamento 20 da World Sailing.
- 2.2. Os barcos participantes podem ser requeridos a portar propaganda no casco, determinada e fornecida pela organização. Se esta regra for violada, World Sailing Regulation 20.9.2 será aplicada. [DP]

3. ELEGIBILIDADE E INSCRIÇÕES

- 3.1. O Campeonato é aberto a todos os barcos da Classe 420 e todos os barcos devem apresentar certificado de medição. Todos os competidores devem ser membros da respectiva associação nacional da classe 420 de seu país de origem e encontrar-se com suas **obrigações de 2019** em dia.
- 3.2. Os barcos elegíveis deverão enviar as fichas de inscrição e comprovante de pagamento para o endereço esportiva@vds.com.br **até o dia 20/12/2018, indicando o nome do velejador a que se refere o pagamento**. Inscrições recebidas depois desta data terão acréscimo de acordo com a tabela do item 4 deste aviso de regata.
- 3.3. Os velejadores deverão estar cadastrados no “ISAF Sailor” e informar seu ID no momento do preenchimento na ficha de inscrição.

4. TAXAS

- 4.1 Taxa de inscrição por barco:

Período	Valor
Até o dia 20/12/2018	R\$ 300,00
de 21/12/2018 até o prazo final	R\$ 400,00

4.2 Instruções para pagamento:

a) Opção 1: Dados para depósito para inscrições:

Banco nº 033 – Banco Santander Agência 1464 – Tristeza

Conta Corrente: 13-000041-0

Favorecido: Veleiros do Sul Associação Náutica Desportiva

CNPJ 92.948.785/0001-47.

Enviar a cópia do depósito bancário e da ficha de inscrição por e-mail para eventosesportivos@vds.com.br



b) Opção 2: CARTÃO DE CREDITO

Para autorizar o Veleiros do Sul para debitar o valor correspondente do seu cartão de crédito, preencha o formulário do Anexo C – Autorização de débito no Cartão de crédito e envie por email para eventosesportivos@vds.com.br indicando seu número de cartão de código de segurança, nome do titular do cartão de crédito internacional, operadora de seu cartão de crédito, data da validade do cartão e também uma cópia do cartão de crédito.

5. FORMATO

5.1 O campeonato será composto por série simples.

6. PROGRAMA

DATA	HORA	ATIVIDADE
20/01/2019, dom	9h-12h e 14h-18h	Inscrições e verificação de equipamentos
21/01/2019, 2ª feira	9h-11h e 13h-18h 11h 15h	Inscrições e verificação de equipamentos Reunião de comandantes Regata de abertura
22/01/2019, 3ª feira	9h-12h 14h	Inscrições e verificação de equipamentos Regatas
23/01/2019, 4ª feira	14h	Regatas
24/01/2019, 5ª feira	14h	Regatas
25/01/2019, 6ª feira	14h 19h	Regatas Assembléia Anual da Classe
26/01/2019, sábado	13h 20h	Regatas Entrega de prêmios e encerramento

6.1 Não serão realizadas mais de 3 regatas por dia.

6.2 No último dia programado para regatas não será dado nenhum sinal de atenção de nenhuma regata após as 17:00h.

7. MEDIÇÃO e INSPEÇÃO

7.1 Cada barco deve ter um certificado de medição válido.

7.2 Qualquer barco pode ser inspecionado a qualquer momento durante o evento.

7.3 Um barco deve cumprir com a RRS 78.1 até o dia **21/01/2019 as 12h**.

8. INSTRUÇÕES DE REGATA

8.1 As Instruções de Regata estarão disponíveis após as **14h do dia 20/01/2019** na Secretaria do Evento.

9. LOCAL

9.1 O evento terá como sede o clube Veleiros do Sul, sito à Avenida Guaíba, 2941, Vila Assunção, Porto Alegre – RS, CEP 91900-420.

9.2 As regatas serão realizadas no Rio Guaíba tendo como opções as áreas de regata do Cristal e Pedra Redonda, a critério da CR. O Anexo A mostra o local das áreas de regata.

10. PERCURSOS:

10.1 Os diagramas no Anexo B mostram percursos, incluindo os ângulos entre as pernas, a ordem em que as marcas devem ser passadas, e o lado que cada marca deve ser deixada.

10.2 A duração aproximada do percurso será de 50 minutos.



11. SISTEMA DE PUNIÇÃO

- 11.1 Será aplicado o Apêndice P – Procedimentos Especiais para a Regra 42
- 11.2 Serão aplicadas as regras 44.1 e 44.2 da WS.
- 11.3 A Regra 64.1 será alterada nas Instruções de Regata para permitir sanções que não a desclassificação por quebra de algumas regras da Classe. As penalidades para estas infrações podem ser inferiores a desclassificação se o júri assim decidir. A abreviatura da pontuação para uma penalidade imposta sob esta instrução será DPI.

12. PONTUAÇÃO

- 12.1 Será utilizado o sistema linear de pontuação do Apêndice A das regras da ISAF.
- 12.2 10 regatas estão programadas.
- 12.3 2 regatas devem ser realizadas para constituir a série.
- 12.4 Quando menos de 5 (cinco) regatas forem completadas, a pontuação do barco na série será a soma de suas pontuações em cada regata.
- 12.5 Quando 5 (cinco) ou mais regatas forem completadas, a pontuação do barco na série será a soma de suas pontuações em cada regata, excluindo-se seu pior resultado.

13. BARCOS DE APOIO

- 13.1 Os barcos de apoio (Federações, Clubes, treinadores, apoio) deverão ser obrigatoriamente registrados na secretaria do evento, os responsáveis serão identificados e receberão instruções de como se comportar e se posicionar na área de regata. [DP]

14. LOCAL DE PERMANÊNCIA:

- 14.1 Os barcos deverão ser guardados nos locais a eles designados nos pátios da sede do evento. [DP]

~~**15. RESTRIÇÕES AO IÇAMENTO DOS BARCOS**~~

- ~~15.1 Não aplicado [DP]~~

~~**16. PISCINAS PLÁSTICAS E EQUIPAMENTOS DE MERGULHO:**~~

- ~~16.1 Não aplicado [DP]~~

17. COMUNICAÇÃO POR RÁDIO E EQUIPAMENTO ELETRÔNICO

- 17.1 Exceto em emergência, um barco não poderá fazer transmissões por rádio enquanto estiver em regata, nem receber comunicações não disponíveis para todos os barcos. Esta restrição se aplica também a telefones móveis e outros meios de comunicação. [DP]

18. PREMIAÇÃO:

- 18.1 Prêmios serão outorgados de acordo com as regras da Classe da seguinte maneira
 - 1º ao 5º lugares geral
 - 1º ao 3º lugares Júnior (Sub 20).
 - 1º ao 3º lugar Feminino
 - 1º lugar misto
- 18.2 Prêmios especiais poderão ser oferecidos pela autoridade organizadora.

19. ISENÇÃO DE RESPONSABILIDADE

- 19.1 Os competidores participam da regata a seu próprio risco. Considere a regra 4, Decisão de Competir. A Autoridade Organizadora não aceitará qualquer responsabilidade por danos materiais, físicos ou morte relacionados diretamente com a série de regatas e seus antecedentes, durante ou depois de completado o evento.



19.2 A decisão de participar do campeonato caracteriza um ato unilateral do competidor, ciente dos riscos que a atividade náutica proporciona, devendo os menores de 18 anos ter autorização por escrito dos pais ou responsáveis de acordo com o **anexo D**.

20. SEGURANÇA:

20.1 Sempre que estiver na água o competidor deverá ter a bordo o equipamento de flutuação pessoal. Uma roupa de borracha ou impermeável não é um equipamento de flutuação pessoal. Se o equipamento de flutuação pessoal é de um tipo de inflar, sempre que estiver na água este deve estar totalmente inflado. Isso altera a RRV 40.

21. INFORMAÇÕES ADICIONAIS

Nome	Veleiros do Sul – Sede Esportiva do Evento
Endereço	Av. Guaíba, 2941, Vila Assunção, Porto Alegre-RS, CEP 91900-420, +55 51 3265-1733 R 209
E-mail	eventosesportivos@vds.com.br
Web site	www.vds.com.br



Anexo A

ÁREA DE REGATAS

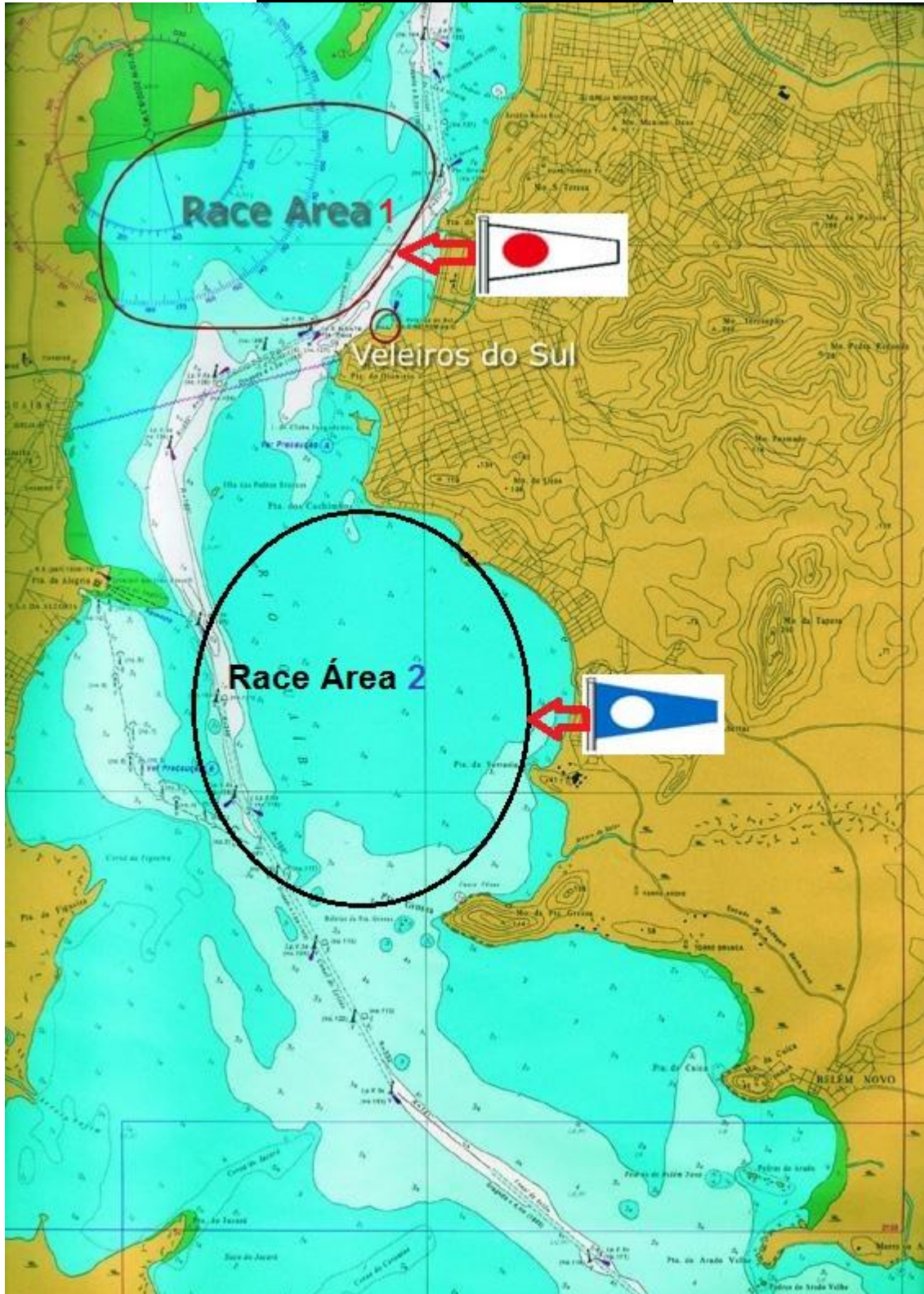



ANEXO B

Diagram dos Percursos

Trapezoid Courses

Start - 1 - 2 - 3 - 2 - 3 - Finish

Start - 1 - 4 - 1 - 2 - 3 - Finish

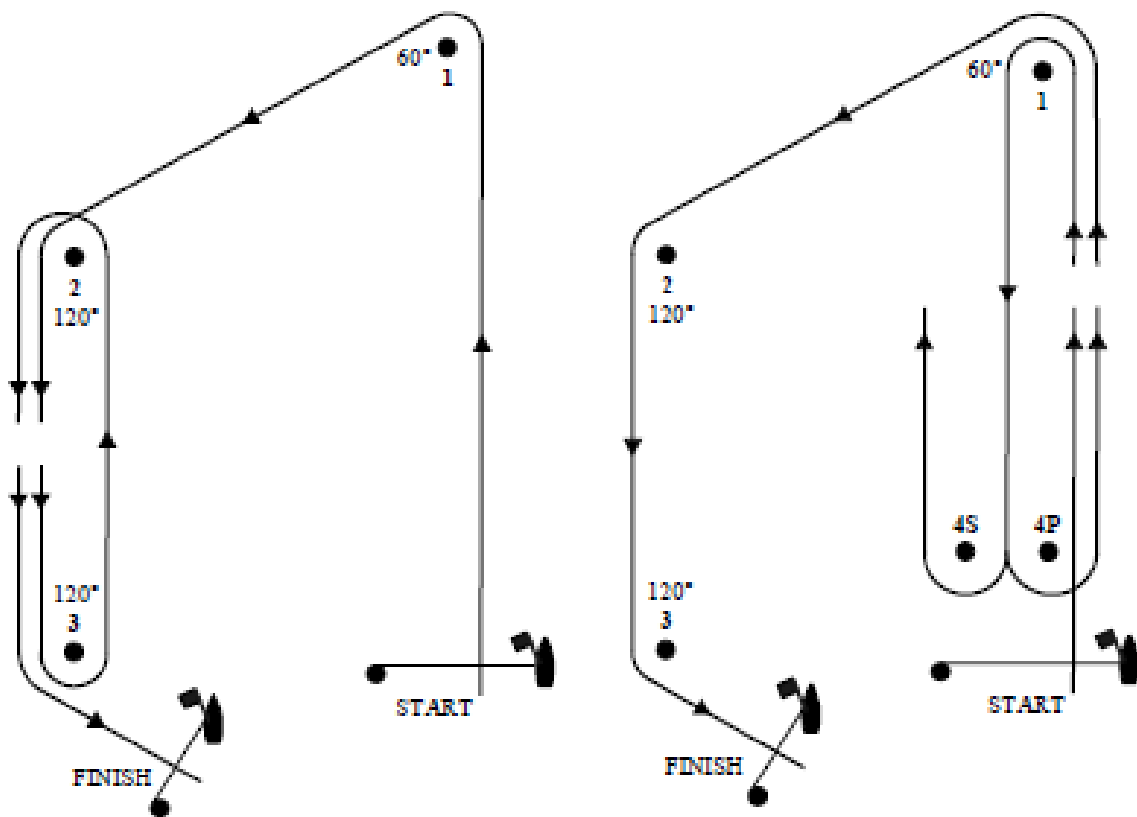

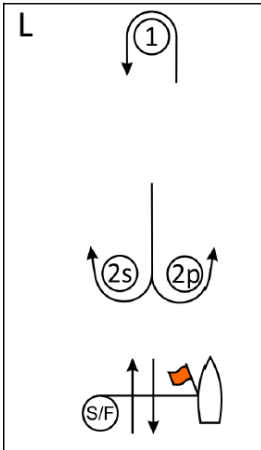

Course L – Windward/Leeward, Leeward Finish	
Signal	Mark Rounding Order
L2	Start – 1 – 2s/2p – 1 – Finish
L3	Start – 1 – 2s/2p – 1 – 2s/2p – 1 – Finish
L4	Start – 1 – 2s/2p – 1 – 2s/2p – 1 – 2s/2p – 1 – Finish

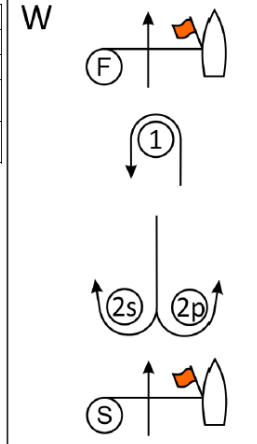

Course W – Windward/Leeward, Windward Finish	
Signal	Mark Rounding Order
W2	Start – 1 – 2s/2p – Finish
W3	Start – 1 – 2s/2p – 1 – 2s/2p – Finish
W4	Start – 1 – 2s/2p – 1 – 2s/2p – 1 – 2s/2p – Finish



Anexo C – Debit Authorization for Credit Card

420 Brazilian Championship 2019 Porto Alegre, RS, BRAZIL, January, 20 to 26, 2019	
Form 1: Payment Entry Fee	
1- País/Country	
<input type="text"/>	
2- Dados dos velejadores/Sailors facts	
Number of boats:	420 <input type="text"/> <input type="text"/> <input type="text"/>
3- Transferência de fundos/Transfer of funds	
Boats entry fees	<input type="text"/> x R\$ ____ = R\$ <input type="text"/> (A)
<small>Number of boats</small>	
4- Total Transferido/Total transferred	R\$ <input type="text"/> (B)
Debit Authorization for Credit Card	
I authorize the Club to proceed with a debit transaction on my credit card as per the specifications and values below:	
Credit Card No: _____	
Security Code: _____	Expiration Date: ____/____/____
Credit Card Operator (VISA, Mastercard, American Express or other): _____	
Name as written on card: _____	
Place and Date: _____ / ____ / ____	
Note: It's necessary must send e-mail with copy of the credit card to esportiva@vds.com.br	
5- Contact details	
Name	<input type="text"/>
Position	<input type="text"/>
Phone	<input type="text"/>
Fax	<input type="text"/>
Date	<input type="text"/>
Signature	<input type="text"/>



Ficha de Inscrição

Numeral:	Nome do barco:
Clube: _____	Assinale quantas alternativas forem necessárias <input type="checkbox"/> Tripulação Geral <input type="checkbox"/> Tripulação Júnior (Sub 20) <input type="checkbox"/> Tripulação Feminina <input type="checkbox"/> Tripulação mista
Timoneiro:	Peso:
Sexo: <input type="checkbox"/> Masculino <input type="checkbox"/> Feminino	Data Nasc:
Telefone: _____ E-mail: _____	Idade:
Endereço:	Cidade:
Estado/País:	ID ISAF Sailor:
Proeiro:	Peso:
Sexo: <input type="checkbox"/> Masculino <input type="checkbox"/> Feminino	Data Nasc:
Telefone: _____ E-mail: _____	Idade:
Endereço:	Cidade:
Estado/País:	ID ISAF Sailor:

Se você tem um técnico ou pessoal de apoio neste evento, por favor complete abaixo:

Técnico ou pessoal de apoio:	Nome do barco:
Telefone: _____	E-mail: _____
Endereço:	Cidade:
País/Estado:	Idade:

DECLARAÇÃO

Declaro que vou competir sob a minha própria responsabilidade e risco, estando ciente de que a competição pode tornar-se perigosa. Assim, a autoridade organizadora, indivíduos e outras pessoas envolvidas na organização do evento não serão considerar responsáveis por qualquer dano, perda ou acidentes pessoais que podem ocorrer com a minha tripulação ou barco, tanto em terra ou na água, como o resultado de minha participação sobre este evento.

_____/_____/_____
Data

Assinatura do timoneiro



Anexo D

AUTORIZAÇÃO DO RESPONSÁVEL

Autorizo o (a) velejador (a) menor de idade _____
a participar Campeonato Brasileiro da Classe 420 2019.

Declaro que assumo total responsabilidade por qualquer dano físico e material que o mesmo possa sofrer ou causar no Campeonato, isentando de responsabilidade o Veleiros do Sul, a Comissão Organizadora e demais entidades e pessoas envolvidas na organização e realização deste Campeonato.

_____, _____ de _____ de _____.

Local e data

Nome Legível do responsável

Assinatura do Responsável



ANEXO E

INFORMAÇÕES SOBRE HOSPEDAGEM

(Não fazem parte do Aviso de Regata)

1. HOSPEDAGEM

1.1 Alojamento Marinheiro do Veleiros do Sul - Taxa de R\$ 50,00 por dia por pessoa

Haverá 84 vagas nos alojamentos marinhos coletivos do Clube, sendo:

Alojamento 1 – 8 vagas

Alojamento 2 – 10 vagas

Alojamento 3 – 16 vagas

Alojamento 4 – 8 vagas

Alojamento 5 – 16 vagas

Alojamento 6 – 14 vagas

Alojamento 7 – 12 vagas

As solicitações de reservas devem ser feitas até **10/01/2019** pelos capitães de Flotilha preenchendo o formulário anexo.

O clube fornece traveseiro, lençol e cobertor.

Cada hospede deve trazer os itens de higiene pessoal e toalha.



1.2 Casa da Nena (distante 3,8 Km do Clube) - Casa para até 4 pessoas

Rua Prof. Xavier Simões, 280 – Bairro Sétimo Céu (com vista espetacular para raia da Pedra Redonda)

Fone: +55 5199955.4414 tratar com Nena nenakpires@gmail.com

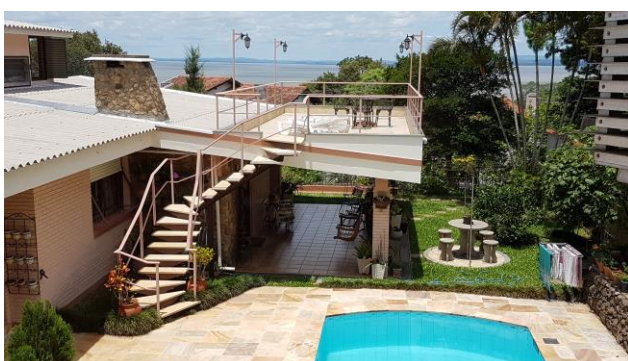



- 1.3 ADESBAM – Dstante 3,1 Km do Clube**
Rua Mário Totta, 108 – Bairro Tristeza – Porto Alegre
Fone: 51 3211.4666 com Andréia.
adesbam@adesbam.com.br <http://www.adesbam.com.br/>
8 aptos de até 4 lugares cada.



- 1.4 Casa Sr. Sergio Steiner e Lilian Steiner (distante 3,2 Km do Clube) - Casa para 6 pessoas**
Rua Dr. Armando Barbedo, 54 – Bairro Tristeza
Fone: +55 51 3222.5184 com Lilian +55 51 9959. 9521 ou Sérgio Steiner +55 51 9639.3231
sergio.steiner54@gmail.com
- 1.5 Millenium Flat Blue Tree Hotels – Distante 6,2 km do Clube**
Av. Borges de Medeiros, 3120 – Bairro Praia de Belas
Fones: (+55 51) 3026.2200 Email vendas@bluetree.com.br
Home: www.bluetree.com.br
Tel: (51) 3026.2200 I Fax: (51) 3026-6704 I Cel: (51)9674 6394 lsilva@bluetree.com.br
Reservas: 3018-1848 (SP) I demais localidades 0300-150500



- 1.6 Confort Inn Hotel (Rede Atlântica De Hotéis) – Distante 9,2 Km do Clube e próximo de bares e restaurantes**
Av. Loureiro da Silva, 1660– Bairro Cidade Baixa - Porto Alegre - RS - 90050-240
afavero@hoteldireto.com - www.atlanticahotels.com.br
Tel: (55 51) 2117-9008 Fax: (+55 51) 2117-9001
- 1.7 Intercity Premium – Distante 8 Km do Clube**
AV. Borges de Medeiros, 2105 – Bairro Praia de Belas – Porto Alegre
Fone/Fax: (+55 51) 3022.9100 / 0800.600.7700
Site: www.intercityhoteis.com.br - E-mail: poa.prm@intercityhotel.com.br
- 1.8 Coral Tower Express – Distante 7,8 Km do Clube.**
Av. Getúlio Vargas, 318 - Bairro Menino Deus - Porto Alegre, RS
51 3226.5536 express@coraltower.com.br
- 1.9 Hotel Continental Porto Alegre – Distante 10Km, fica em frente a rodoviária)**
Largo Vespasiano Júlio Veppo, 77 – Porto Alegre
Contato: Matheus Lemos
Fones: + 55 51 3027.1906 celular: +55 51 9515.1519
WWW.hoteiscontinental.com.br executivo1@hoteiscontinental.com.br
- 1.10 Metropolis Apart Hotel – Distante Km do Clube.**
Rua Leopoldo Bier, 311 – Bairro Santana - Porto Alegre - RS, 90620-100
51 3029.6353 reservas@metropolisaparthotel.com.br
- 1.11 Eko Residence Hotel**
Avenida Desembargador André da Rocha, 131, Porto Alegre
Fone: 51 3215.7737 <http://www.ekoresidence.com.br/novo/>
O Eko Residence é um hotel ecológico moderno que fica a 15 minutos de carro do Aeroporto Salgado Filho. Este utiliza energia solar e cisternas para causar o mínimo impacto ambiental possível.
- 1.12 Tulip Inn Centro Histórico**
Rua Senhor dos Passos, 105, Porto Alegre
<http://www.tulipinncentrohistorico.com/pt-pt>
tich.reservas@goldentulip.com.br
Telefone: +55 51 30130303 +55 5130130303 reservas: +55 11 2627 6363
O Tulip Inn Centro Histórico conta com acomodações equipadas com ar-condicionado e Wi-Fi gratuito. Está localizado em Porto Alegre, a 1,5 km da Estação de Metrô Mercado.
- 1.13 A listagem completa da rede hoteleira e informações sobre Porto Alegre estão nos sites:**
- Escritório Municipal de Turismo www.portoalegre.rs.gov.br/turismo
- Convention & Visitors Bureau Porto Alegre www.visitportoalegre.com



SOLICITAÇÃO DE HOSPEDAGEM NO ALOJAMENTO MARINEIRO COLETIVO DO CLUBE VELEIROS DO SUL

Data: / /

Venho solicitar as seguintes vagas em alojamento durante o evento: Campeonato

Nome do solicitante:

Função do Solicitante no clube ou Flotilha:

Enviar por email para esportiva@vds.com.br

Alojamento Masculino

Nº	Nome completo	Evento	Função: V=velejador T=Técnico TL=Team Leader	Clube	Estado País	Classe	Data Chegada	Data Saída	nº Diárias	Valor Dia R\$	Pagto.
1									0	50,00	0,00
2									0	50,00	0,00
3									0	50,00	0,00
4									0	50,00	0,00
5									0	50,00	0,00
6									0	50,00	0,00
7									0	50,00	0,00
8									0	50,00	0,00
9									0	50,00	0,00
10									0	50,00	0,00

Alojamento Feminino

Nº	Nome completo	Evento	Função: V=velejador T=Técnico TL=Team Leader	Clube	Estado País	Classe	Data Chegada	Data Saída	nº Diárias	Valor Dia R\$	Pagto.
1									0	50,00	0,00
2									0	50,00	0,00
3									0	50,00	0,00
4									0	50,00	0,00
5									0	50,00	0,00
6									0	50,00	0,00
7									0	50,00	0,00
8									0	50,00	0,00
9									0	50,00	0,00
10									0	50,00	0,00