



## 1. O EVENTO

Em apoio às famílias carentes e crianças em idade escolar da Vila de Itapuã, em Viamão o Clube Náutico Itapuã (CNI), os velejadores de cruzeiro de todos os Clubes Náuticos (Cruzeiristas RS), em parceria com a Colônia de Pescadores Z4, a Associação Comunitária dos Moradores da Vila de Itapuã (ASCOMOVITA), em parceria com a Prefeitura Municipal de Viamão, Restaurante O Butiá Itapuã, Pousada Itapuã e Supermercado Lunardelli, promovem o 1º Velejaço Solidário - Vila de Itapuã.

***“Os velejadores e demais navegantes que desejarem desembarcar para almoço, caminhar por Itapuã ou desejarem conhecer o interior do Arroio Estância e o Clube Náutico Itapuã (CNI), deverão tomar todas as medidas de prevenção contra o COVID mantendo o distanciamento social, usando álcool gel e máscara cobrindo nariz e boca.”***

## 2. OBJETIVOS DO EVENTO

O objetivo primário do evento é a doação de alimentos não perecíveis para famílias carentes, e de brinquedos educativos para as crianças em idade escolar da Vila de Itapuã e região, estreitando os laços de amizade e companheirismo entre velejadores de todos os clubes náuticos do Rio Grande do Sul, pescadores e a população ribeirinha local.

Como objetivo secundário, buscamos sensibilizar órgãos públicos e entidades privadas sobre a necessidade de investir na melhoria contínua da estrutura voltada à pesca e ao turismo náutico de Itapuã e Varzinha, DNA cultural e social da região, para que estes investimentos tragam desenvolvimento econômico e social sustentável, e a região se volte novamente para as águas do Guaíba e Lagoa dos Patos, de onde nos vemos afastados há tantos anos tendo em vista a falta de desassoreamento dos arroios locais que nos dão acesso a nossas majestosas águas.

## 3. DATA E LOCAL DO EVENTO

O evento ocorrerá no dia 18 de Dezembro de 2021 na Praia da Vila de Itapuã, no Clube Náutico Itapuã e na Colônia de Pescadores Z4, com ancoragem nas proximidades das coordenadas (30° 17.177' S 051° 1.744' W).

#### 4. AS DOAÇÕES

Os velejadores doarão uma cesta básica acompanhada de um par de brinquedos educativos que poderão ser adquiridos por conta própria a critério do participante e também nos mercados da própria Vila de Itapuã, via PIX, como forma de incentivo a economia local.

A Associação Comunitária dos Moradores da Vila de Itapuã (ASCOMOVITA), com o apoio da prefeitura de Viamão, e sob supervisão do CNI, se encarregará de fazer o cadastramento das famílias que receberão as doações nas tendas instaladas pela prefeitura na Praia de Itapuã e, na data do evento, farão a distribuição destas doações na praia em frente à sede do Clube Náutico Itapuã.

##### 4.1 As doações poderão ser feitas de duas maneiras:

1. **Pelos próprios Cruzeiristas**, na tenda recebedora na beira da praia, com apoio ou não de bote “vai e vem”, oferecido pelo CNI e pelos clubes náuticos apoiadores;
2. **Através de fornecedor local**, que entregará as doações na tenda recebedora durante a manhã do evento. Como sugestão, temos o mercado Lunardelli da Vila de Itapuã.

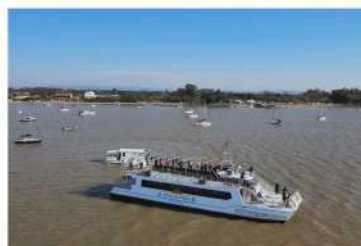

**MERCADO LUNARDELLI - PIX CNPJ 02597559000176  
ENVIAR COMPROVANTE E NOME DA EMBARCAÇÃO  
WHATSAPP DANIELA CNI (051)983476019**

**Valor da Cesta Básica + um par de brinquedos educativos=R\$ 100,00**

**5kg Arroz  
1kg Feijão  
1kg Açúcar  
1kg Sal fino  
2UN Massa Parafuso  
1 par de brinquedos educativos**

**1 UN Óleo de soja  
1 Pacote Papel Higiênico  
1 UN Creme Dental  
4 Molho pronto 340g  
2 UN Massa Espagete**

*“As doações adquiridas no mercado Lunardelli, serão separadas com o nome da embarcação ou doador, e entregues junto às demais doações no CNI ou na tenda recebedora na praia. A conferência será feita pela organização do evento e será repassada a imagem ao cruzeirista através do WhatsApp.”*

## 5. COMUNICAÇÕES DURANTE O VELEJAÇO

Os canais de comunicação durante o evento serão:

**VHF 16** - Em caso de emergências, mantendo a escuta constante durante a navegada dos clubes/marinas em direção ao local de ancoragem.

**VHF 17** – Durante ancoragem e para comunicações de curta distância durante o trajeto.

## 6. LARGADA DO VELEJAÇO

Em Porto Alegre, a concentração principal da saída das embarcações se dará nas imediações do farolete N° 127, "PIAVA", a partir das 7h, para largada às 7:15h do dia 18 de Dezembro de 2021. A previsão de chegada na Vila de Itapuã será próximo ao meio dia para almoço.

## 7. PLANO DE NAVEGAÇÃO

O início da navegação se dará nas proximidades do farolete N° 127 PIAVA, em frente ao Clube SAVA.

### 7.1 As embarcações de calado inferior a 1,40m exclusive:

A critério do Comandante, mediante análise criteriosa do nível do Guaíba, após a largada, poderão seguir pelos canaletes de passagem em frente à Ponta dos Cachimbos tomando rumo Sul, passando entre as Baleias da Ponta Grossa e a Ponta Grossa, deixando as Pedras do Arado a BB, rumando para SE para passagem entre a Ilha Francisco Manuel e a Ponta dos Coatis, rumando então para Leste, direto para a área de ancoragem em frente à Vila de Itapuã.

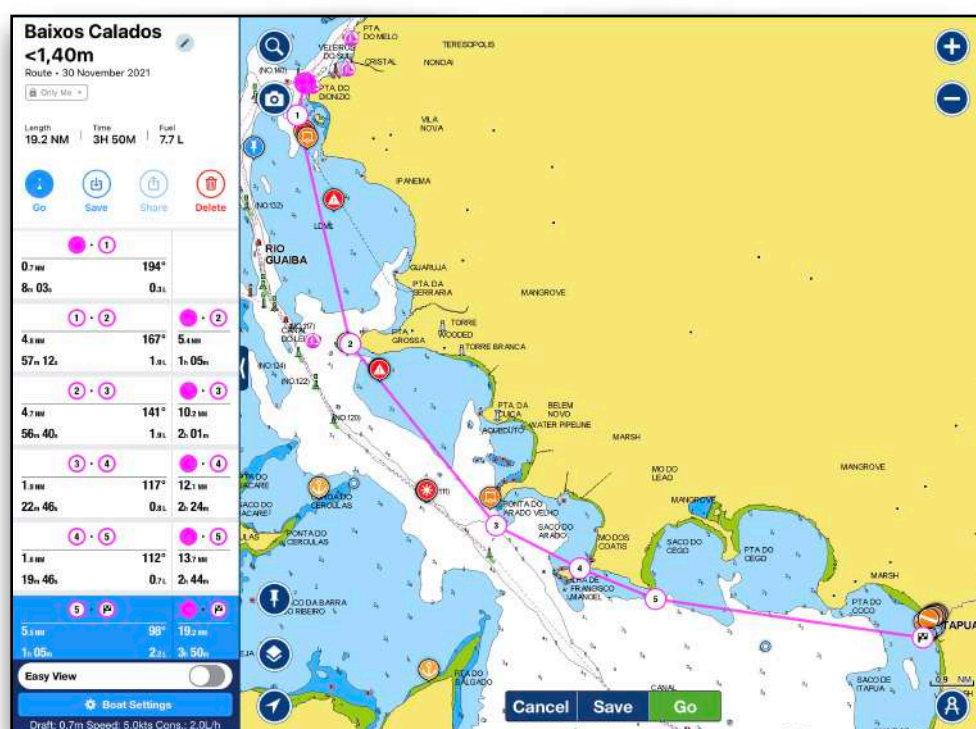

## 7.2 As embarcações de calado acima de 1,40m inclusive:

Cada Comandante, mediante análise criteriosa do nível do Guaíba, após a largada, poderão seguir rumo Sul, pelos canaletes ou pelo canal de navegação, deixando as “netinhas” da Ilha Francisco Manuel por BB e por fim rumando para Leste para ancoragem em frente à Praia da Vila de Itapuã

As marcações de águas seguras para ancoragem já estão disponíveis no Navionics nas proximidades das coordenadas 30° 17.144' S 051° 1.653' W.

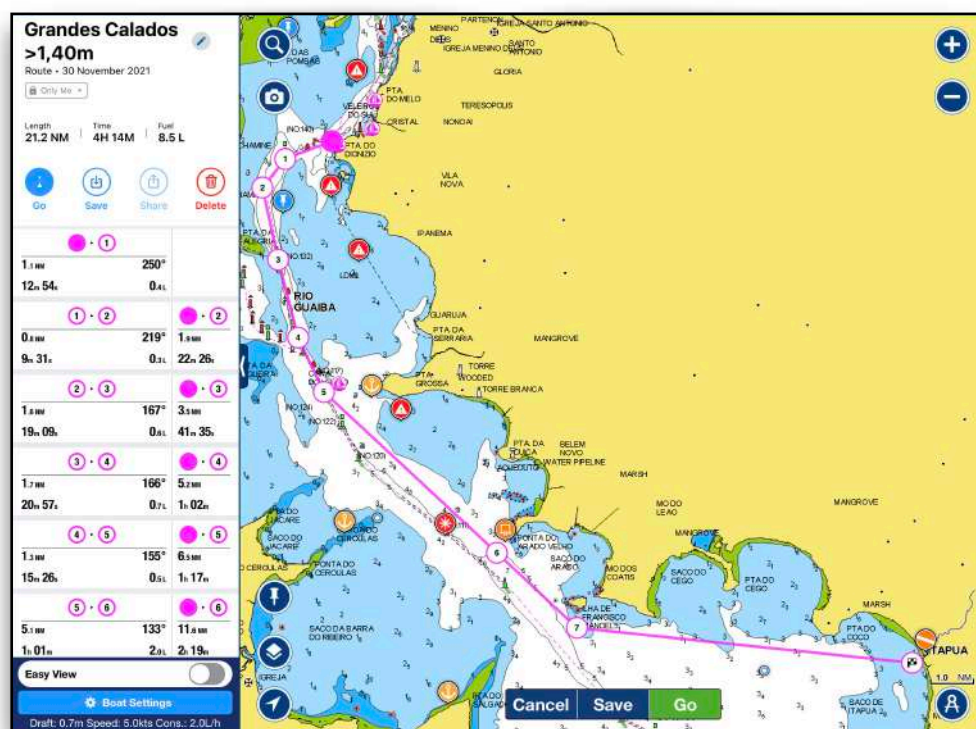

### ATENÇÃO:

- A navegação para o destino ficará a cargo do Comandante da embarcação, que será o responsável pela precaução com redes, troncos e outros obstáculos perigosos à navegação nesta época do ano, bem como pela análise meteorológica pré-evento.
- O Comandante será responsável pelo uso de coletes salva-vidas de todos os tripulantes a bordo da embarcação.
- O Comandante será responsável pelo correto cumprimento das normas do RIPEAM.
- É necessária máxima atenção ao calado requerido durante a navegação, tendo em vista a possibilidade das águas estarem extremamente baixas devido ao fenômeno La Niña, especialmente as embarcações com calado superior a 2m.
- É necessária máxima atenção durante a entrada, navegação e cruzamento dos canais de navegação devido ao tráfego de navios de grande porte.
- **Simultaneamente, na Vila de Itapuã, ocorrerá o evento Rio Grande do SUP, e se faz necessária a máxima atenção durante a aproximação e ancoragem, de modo a não interferir nas áreas de competições de SUP e canoagem, uma vez que estes possuem a preferência conforme RIPEAM.**

## **8. EMERGÊNCIAS MÉDICAS DURANTE O VELEJAÇO**

A secretaria de saúde de Viamão, em conjunto com o Corpo de Bombeiros, disponibilizará ambulâncias e prestará atendimento médico 24h, sendo responsável pela evacuação médica dos participantes em caso de acidentes nas proximidades da Vila de Itapuã.

O apoio inicial em caso de acidentes será prestado pelos próprios velejadores médicos que estarão participando do Velejaço Solidário, sob coordenação do Corpo de Bombeiros de Viamão.

Na sequência, será feita a remoção do(s) acidentado(s) para o posto de pronto atendimento da cidade de Viamão.

O contato inicial para requisitar pronto atendimento de emergência 24h, será pelos telefones da organização do evento, dispostos no fim do documento ou pelo Canal 16 VHF.

## **9. A ANCORAGEM**

A ancoragem ocorrerá em frente à Vila de Itapuã, à Sul do canal do Arroio Estância, em uma área compreendida entre 100m e 500m da ponta dos molhes deste Arroio, conforme marcações abaixo (marcações já disponíveis no App Navionics), nas proximidades das coordenadas 30° 17.144' S 051° 1.653' W.

- Atenção ao mangrullo do canal de acesso (danificado e sem sinalização).
- Atenção ao deslocamento de SUP e canoas havaianas e de velocidade. Eles têm a preferência sempre.
- Atenção para o calado na entrada do Arroio para acesso ao CNI.
- É necessária a máxima atenção com banhistas quando da aproximação para acesso ao CNI para desembarque. A aproximação de botes, veleiros e outras embarcações deverá ser perpendicular à praia, com velocidade não superior a 2kt.

***O canal de acesso ao CNI está assoreado e dependendo da condição meteorológica na data do evento, pode não ser possível acessar de barco.*** As embarcações que quiserem ancorar dentro do arroio ou no CNI deverão fazê-lo por conta e risco do seu Comandante, atentando as marcações de perigo, para o estreito eixo do canaleta de acesso e ainda o nível de água e calado requerido para entrada e saída.



## **11. ALMOÇO NA VILA DE ITAPUÃ**

O almoço sugerido será gentilmente preparado pelos pescadores da Colônia de Pescadores Z4 de Itapuã.

O Cruzeirista poderá escolher preparar seu próprio almoço a bordo de sua embarcação ou agendar seu almoço junto a nossos pescadores.

O menu será a clássica tainha espalmada regional acompanhada de salada verde e limão, no valor de R\$ 30,00 por pessoa, pagos com antecedência, através do PIX CNPJ N° 00828323000178 em Nome de Clube Náutico Itapuã.

A retirada deverá ser feita na Colônia Z4.

Quem pagar com antecedência maior que 48h, poderá escolher receber a bordo, através do serviço de vai e vem do CNI ou Clubes parceiros.

**TAINHA ESPALMADA R\$ 30,00 PIX 00828323000178  
ENVIAR COMPROVANTE E NOME DA EMBARCAÇÃO  
WHATSAPP DANIELA CNI (051)983476019**



**\*Foto meramente ilustrativa.**

## **12. TRANSBORDO “VAI E VEM” NA VILA DE ITAPUÃ**

O transporte entre a praia e a embarcação poderá ser feito em embarcação de apoio própria do Cruzeirista, bote de apoio do CNI, ou através dos botes de apoio dos clubes apoiadores do evento, que estarão à disposição, circulando entre a praia e as embarcações.

Cruzeiristas que se dispuserem a auxiliar na distribuição das doações e no transbordo de outros participantes com seus botes próprios, serão muito bem vindos.

Após o almoço, os cruzeiristas terão tempo livre para retornar às suas bases, velejar, conhecer a Vila de Itapuã ou caminhar pela praia, sempre atento a todos os protocolos de prevenção ao COVID19.

### **13. RECOLHIMENTO DE LIXO**

Os cruzeiristas serão os responsáveis pelo armazenamento do seu lixo. A prefeitura disponibilizará depósitos para armazenamento de lixo na Praia de Itapuã, sendo responsabilidade de cada um o descarte correto de seu lixo.

### **14. SEGURANÇA**

A prefeitura de Viamão, com apoio da Brigada Militar e Corpo de Bombeiros, serão os responsáveis pela segurança dos participantes do evento e apoio resgate caso necessário.

### **15. PERNOITE**

O pernoite ocorrerá em frente à Praia de Itapuã ou dentro do Arroios Estância e Chambá, a critério dos velejadores, com atenção ao vento predominante, sendo aconselhável alterar o local de ancoragem em função do vento e calado das embarcações.

A Prefeitura de Viamão se responsabilizará pela segurança dos locais de pernoite com o apoio da Brigada Militar 24h.

A prefeitura disponibilizará pronto atendimento médico 24h, através do centro de pronto atendimento da Vila de Itapuã e de pelo menos uma ambulância no local.

### **16. MUTIRÃO DE LIMPEZA DAS MARGENS DO PARQUE ESTADUAL DE ITAPUÃ\***

Caso consigamos a autorização necessária para tal feito junto às autoridades, os velejadores que se dispuserem a mais esta ação em prol da natureza estão convidados a participar do mutirão de limpeza das margens do Parque Estadual de Itapuã, que ocorrerá na manhã do dia 19 de Dezembro a partir das 9h na região da antiga Vila de Itapuã, onde faremos um abraço simbólico ao Parque e recolhimento de todo o tipo de lixo que seja possível como forma de sensibilização do público acerca do cuidado que os velejadores têm com a natureza que rodeia os locais de ancoragem e pernoite que costumamos visitar e cuidar com tanto carinho.

Ao mesmo tempo, os participantes do evento de SUP e canoagem farão uma remada até o Farol de Itapuã. Recomendamos aos velejadores que tenham a máxima atenção e apoiem os remadores em caso de necessidade ou emergência.

Os velejadores são incentivados a recolher o lixo utilizando luvas e armazenando em sacos plásticos a bordo de suas embarcações para posterior descarte nos locais apropriados no retorno aos seus clubes de origem ou ainda nos pontos de descarte cedidos pela Prefeitura de Viamão na própria Vila de Itapuã.

\*somente se recebermos a autorização.

### **17. LINK PARA INSCRIÇÕES**

**<https://forms.gle/avcsDiXcsZ5APQCVA>**

## **18. DÚVIDAS, SUGESTÕES, COORDENAÇÃO E RECLAMAÇÕES**

Dúvidas, sugestões e reclamações serão muito bem vindas para que possamos todos ganhar experiência juntos e darmos continuidade aos velejaços solidários no futuro.

O contato poderá ser feito diretamente com a organização do evento através dos telefones:

Equipe de apoio e organização do 1º Velejaço Solidário – Vila de Itapuã			
Comodoro CNI	Sandro Mabília	Veleiro Arteira	(51) 995071530
Vice Comodoro CNI	Marlon Silva	Veleiro Chauã	(51) 999292388
Diretor de Vela CNI	Cristian Yanzer	Veleiro VIKYNG	(51) 993777977
Diretor de Obras CNI	Andre Camilo	Veleiro Alegro	(51) 997028609

## **19. ORGANIZAÇÃO DO EVENTO**



**CLUBE NÁUTICO ITAPUÃ (CNI)**

### **CLUBES E MARINAS PARTICIPANTES**

CLUBE VELEIROS DO SUL  
CLUBE DOS JANGADEIROS  
SAVA CLUBE  
IATE CLUBE SÃO LOURENÇO DO SUL  
IATE CLUBE JAGUARÃO  
IATE CLUBE PELOTAS

IATE CLUBE GUAÍBA  
MARINA LESSA  
RIO GRANDE YACHT CLUB  
VELEIROS SALDANHA DA GAMA  
NÁUTICA BARRENSE

### **APOIADORES**

MARINHA DO BRASIL  
PREFEITURA MUNICIPAL DE VIAMÃO  
BRIGADA MILITAR  
VIVA GUAÍBA  
MERCADO LUNARDELLI  
SUL NÁUTICA

CAPITANIA FLUVIAL DE PORTO ALEGRE  
SOAMAR  
CORPO DE BOMBEIROS  
O BUTIÁ ITAPUÃ  
EQUINAUTIC  
CRUZEIRISTAS RS

