

INSTRUÇÕES COMPLEMENTARES DE REGATA  
Estas instruções complementam e alteram as da FEVERS 2021



**XXXI TROFÉU CAYRU DE VELA DE OCEANO  
XXV VELEJAÇÃO**

**23 e 24 outubro de 2021**

**1º ALTERAÇÃO (ITEM 3.1)**

**2º ALTERAÇÃO (Anexo C - item 5, Anexo D – item 1 e 2.1)**

**1. ORGANIZAÇÃO**

Clube dos Jangadeiros – Rua Ernesto Paiva, 139, Porto Alegre/RS.

**2. APOIO**

Federação de Vela do Estado do Rio Grande do Sul e Flotilhas de Oceano do RS.

**3. REGRAS**

O Evento será regido pelas 'regras', tais como definidas nas Regras de Regata à Vela da WS 2021/2024

O evento será disputado sobre as seguintes regras:

Regras e Regulamentos da Classe ORC, HPE-30, Microtoner19 e HPE-25.

Instruções Complementares de Regata, suas alterações, e quando conflitantes estas terão precedência sobre o AR e IR FEVERS 2021;

Não haverá descartes.

As tripulações não serão pesadas, ficando o comandante do barco responsável por manter seu barco conforme especificações de seus certificados.

**3.1 TRIPULANTE MIRIM**

Todas as classes poderão a critério de seu comandante, incluir um tripulante mirim com idade até 16 anos e abaixo de 65 kg, além do limite de peso ou do número máximo de tripulantes de cada barco, mantendo seu rating original e sem pagamento de taxa de inscrição. O comandante do barco deverá assinar o Termo de Responsabilidade pelo velejador.

## AVISO DE REGATA

### 4. CLASSES

ORC, HPE-30, Microtoner19, HPE-25 e Velejaço.

BICO DE PROA - barcos que vão disputar a fita azul da regata longa-Ilha das Pombas-Prêmio rotativo, independentemente de serem medidos ou não.

**Para a classe ORC haverá as seguintes divisões de classes:**

Classe A – GPH até 600,00

Classe B – GPH de 600,1 a 690,0

Classe C – GPH acima de 690,1

A classe HPE-30 também irá disputar a classificação por bico de proa.

### 5. PROGRAMAÇÃO

DATA	HORARIO	ATIVIDADE
23/10/21 - sábado	11:00h	Largada da regata longa – ORC- HPE-30, HPE-25 e Bico de Proa (fita azul).
	11:10h	Largada regata média MT19
	13:00h	Largada do Velejaço
24/10/21 - domingo	13:00h	Regatas barla-sota
24/10/21 - domingo	18:00h	Premiação no Restaurante da Ilha dos Jangadeiros

5.1 Para alertar os competidores que uma regata começará em breve, uma bandeira laranja do barco da comissão de regatas será mostrada, com um sinal sonoro, por pelo menos cinco minutos antes que um sinal de atenção seja mostrado.

### 6. PERCURSOS:

**Anexo A:** Regata Ilha das Pombas-ORC, HPE-30, HPE-25 e barcos Fita Azul.

**Anexo B:** Regata Média MT19.

**Anexo C:** Regatas Barla-Sota.

**Anexo D:** Regata Velejaço.

### 7. INSCRIÇÕES TROFEU CAYRU

Para as classes ORC, HPE-30, Microtoner19, HPE-25 e Bico de Proa as inscrições deverão ser feitas até as 10:00h do dia 23/10/21, pelo link a ser divulgado ou no menu: esportiva-inscrição para regatas no site do Clube dos Jangadeiros.

As inscrições para o Velejaço poderão ser feitas até as 11:00h do dia 23/10/21, pelo link a ser divulgado ou no menu: esportiva-inscrição para regatas no site do Clube dos Jangadeiros.

As inscrições serão validas após o pagamento da taxa de inscrição conforme especificado abaixo:

Barcos da ORC, HPE-30, Microtoner19, HPE-25 e Bico de Proa – R\$ 40,00 por tripulante.

Barcos do velejaço – R\$ 35,00 por tripulante.

## AVISO DE REGATA

**OBS.: Os barcos que se inscreveram e pagaram a taxa de inscrição no Velejaço da Copa Cidade de Porto Alegre 2021, se desejarem participar do Velejaço do Cayru estarão isentos do pagamento, mas deverão realizar a inscrição pelo link ou no site do clube.**

O pagamento deve ser realizado preferencialmente por transferência/depósito bancário ou PIX (chave: CNPJ: 92.925.429/0001-08)

Banco do Brasil.

Agência: 2822-3

C/C: 4004-5

CNPJ: 92.925.429/0001-08

Favorecido: Clube dos Jangadeiros

**Favor enviar comprovante de pagamento para: [esportiva@jangadeiros.com.br](mailto:esportiva@jangadeiros.com.br), identificando o nome do barco e comandante.**

### 8. ELEGIBILIDADE

Os iates deverão cumprir os seguintes requisitos para suas elegibilidades:

Classe ORC - Possuir certificado de medição ano 2021.

Classe HPE30 -Microtoner19 – HPE-25 estar de acordo com as regras da classe.

### 9. PONTUAÇÃO E GERENCIAMENTO

Todas as regatas terão peso 1,

Classe ORC- as regatas barla-sota serão gerenciadas por percurso construído.

A regata volta da ilha das Pombas gerenciada pelo método Ocean Course.

Os resultados serão gerados pelo programa Altura.

Classe HPE-30, Microtoner19 e HPE- 25: classificação por bico de proa.

Na classe HPE-30 haverá premiação dentro da classe.

Para a categoria velejaço serão validas as Instruções da Regata Fevers 2021 constantes no item 3.5.

### 10. INSTRUÇÕES COMPLEMENTARES DE REGATAS

Serão fornecidas por meio digital ou nas secretarias esportivas.

### 11. COMUNICAÇÃO

O canal de rádio para comunicação do evento será o 69. No caso do rádio VHF estiver fora do alcance, poderá ser feito contato com a CR por celular: (51)99199-8142 (Dedá) e (51)996073271 (Aquino). Os barcos deverão avisar a CR em caso de desistência.

### 12. PROTESTOS:

12.1 Os protestos referentes à regata longa (Ilha das Pombas), serão recebidos na Secretaria Esportiva do Clube dos Jangadeiros até as 10:00h do dia 24/10/21 (domingo), com início dos julgamentos previstos para as 10:30h, e para os protestos referentes as regatas barla-sota, serão julgados após a 2ª regata barla-sota, com aplicação do Apêndice T.

12.2 A regra 66 das RRV WS 2021/2024 passa a ter a seguinte edição: No último dia de regata as partes só podem pedir reabertura de audiência até dez minutos após tomar conhecimento do resultado. Entende se por conhecimento o resultado do protesto na água no Quadro de Avisos na CR.

## AVISO DE REGATA

### 13. PREMIAÇÃO

Premiação Exclusiva Regata Longa: Barco Fita Azul –Troféu Rotativo Volta “Ilha das Pombas”, mais medalhas.

Classe ORC- 1º, 2º e 3º lugar geral, mais Troféu Rotativo.

Classe A - 1º lugar;

Classe B - 1º lugar;

Classe C - 1º lugar;

HPE-30 - 1º e 2º lugar;

Microtoner19 - 1º e 2º, lugar;

HPE-25 – 1º e 2º lugar.

VELEJAÇÃO - Serão premiados os primeiros colocados em cada categoria.

### 14. LOCAL DE PERMANÊNCIA

Os barcos de fora de Porto Alegre que queiram permanecer no clube para o Troféu Cayru, deverão entrar em contato através do email: [esportiva@jangadeiros.com.br](mailto:esportiva@jangadeiros.com.br) para informações sobre facilidades de taxas e box para o barco.

### 15. PROTOCOLOS DE PREVENÇÃO CONTRA COVID-19

O uso de máscaras de proteção é obrigatório em todas as dependências do Clube dos Jangadeiros.



**AVISO DE REGATA**  
**ANEXO A**

**REGATA ILHA DAS POMBAS**

**1. DATA E HORARIO**

Dia 23/10/21 - Sábado

Horário: 11:00h

**2. CLASSES**

ORC, HPE-30, Bico de Proa (item 4.1) e HPE-25 (item 4.2).

**3. LINHA DE LARGADA PARA TODAS AS CLASSES**

Será formada pelo mastro de sinais do barco da CR, identificado com uma bandeira laranja e uma boia cilíndrica inflável amarela fundeada em frente ao Canal de acesso ao Clube dos Jangadeiros.

**4. PERCURSO**

**4.1 -Classes: ORC, HPE30 e Bico de proa (fita azul) – Volta a Ilha das Pombas:**

- Boia nº 140 – Canal das Pedras Brancas, por BB
- Boia nº 123 – Canal das Pedras Brancas, por BB
- Boia nº 134 – Canal do Leitão, por BB
- Ilha das Pedras Brancas, por BB;
- Baleias da Ponta Grossa, por BB;
- Ilha Chico Manuel, por BB;
- Ilha das Pombas, por BB. Haverá duas boias cilíndricas amarelas, deixar por BB;(ver figura ao lado). Coordenadas 30°19,629'S 051°02,219'W e 30°19,425'S 051°02,152'W.

- Ilha Chico Manuel, por BE;
- Baleias da Ponta Grossa, por BE;
- Ilha das Pedras Brancas, por BE.

**4.2 - Classe HPE-25:**

- Boia nº 140 – Canal das Pedras Brancas, por BB;
- Boia nº 123 – Canal das Pedras Brancas, por BB;
- Boia nº 134 – Canal do Leitão, por BB;
- Ilha das Pedras Brancas, por BB;
- Baleias da Ponta Grossa, por BB;
- Boia nº 111 – Proximidades da Ponta do Arado, por BB;
- Baleias da Ponta Grossa, por BE.
- Ilha das Pedras Brancas, por BE.

**5. CHEGADA**

**Classes: ORC, HPE-30, HPE-25 e Bico de Proa (fita azul).**

A linha de chegada será definida pelo barco da CR fundeada fora do canal de navegação e a boia nº 134. Os barcos da regata - Volta da Ilha das Pombas, quando estiverem cerca de 2 (duas) milhas da chegada deverão obrigatoriamente chamar a CR pelo rádio informando seu numeral e nome do barco. Neste momento a CR sinalizará sua posição.

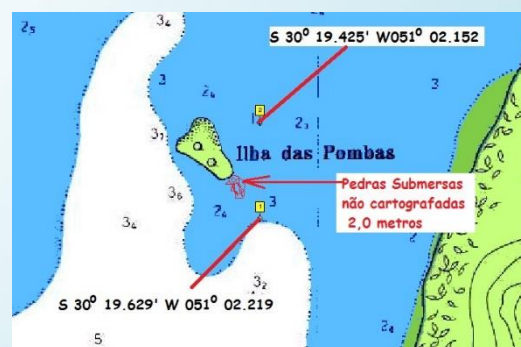

**AVISO DE REGATA**

**ANEXO B**  
**REGATA PERCURSO MÉDIO MT19**

**1. DATA E HORÁRIO:**

Dia 23/10/21 sábado

Horário: 11:10h

**2. CLASSE**

MT19

**3. LINHA DE LARGADA**

Será formada pelo mastro de sinais do barco da CR, identificado com uma bandeira laranja e uma boia cilíndrica inflável amarela fundeada em frente ao Canal de acesso ao Clube dos Jangadeiros.

**4. PERCURSO**

Boia nº 140 do canal das Pedras Brancas, por BB

Boia nº 123 do canal das Pedras Brancas, por BB

Boia nº 134 do canal do leitão, por BB

Ilha das Pedras Brancas, por BB

Boia nº 115 do canal do leitão, por BB

Ilha das Pedras Brancas, por BE

**5. CHEGADA**

A linha de chegada será definida pelo barco da CR fundeada fora do canal de navegação e a boia nº 134.

## AVISO DE REGATA

### ANEXO C REGATAS BARLA SOTA

#### 1. DATA - HORÁRIO

24/10/21 às 13:00 horas – domingo - 1ª regata, logo após 2ª regata.

#### 2. LOCAL

Raia da Pedra Redonda/Ipanema.

#### 3. CLASSES

ORC, HPE-30, HPE-25 e Microtoner 19.

#### 4. LINHA DE LARGADA

A linha de partida será formada pelo mastro de sinais do barco da CR identificado com uma bandeira laranja e uma boia inflável cilíndrica na cor amarela.

#### 5. MARCAS DE PERCURSO

As marcas de percurso serão as seguintes:

A marca de barlavento será uma boia cilíndrica inflável laranja; **com boia (spare buoy), cilíndrica amarela (pirulito)** havendo uma alteração de percurso a barlavento, esta será sinalizada com uma boia inflável cilíndrica branca com tarja preta. A sotavento será montado um portão (gate) com boias cilíndricas brancas. Quando for a sotavento a alteração de percurso a marca será a mesma.

Para a classe Microtoner19, será colocada uma boia cilíndrica branca intermediária, sinalizando que o percurso de contravento que será menor para esta classe.

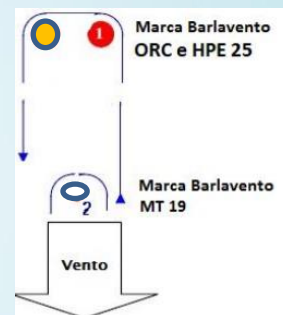

#### 6. LARGADA

1ª Largada – ORC, HPE-30 e HPE-25

2ª Largada – Microtoner19

#### 7. SINALIZAÇÃO DE LARGADA

As regatas terão a largada de acordo com o item 15.1 das Instruções de Regatas da FEVERS 2021. Para cada largada haverá no mínimo 01 minuto de intervalo.

#### 8. LINHA DE CHEGADA

Os barcos vindos da direção da última marca (4ª perna) deverão passar obrigatoriamente pelo gate, devendo montar a boia de bombordo por bombordo e navegar em traves para a linha de chegada conforme desenho anexo. A marca de chegada será uma boia amarela tipo pirulito colocada na proa da CR.

O barco da CR exibirá uma bandeira azul.

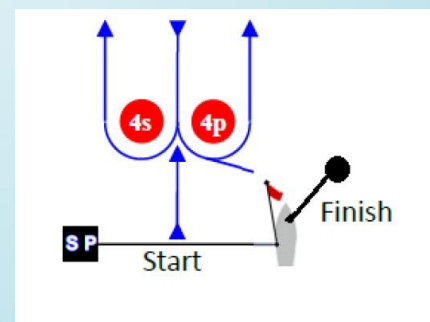

**AVISO DE REGATA**

**ANEXO D**  
**VELEJAÇÃO**

**1. CLASSES:**

Barcos de Cruzeiro, conforme item 5.3 especificados nas Instruções de Regatas da FEVERS 2021.

Categoria	Abreviatura	Comprimento em pés	Comprimento em Metros	Tripulantes
CRUZERO 20	CR 20	Até 20	Até 6,0958	3
CRUZEIRO 23	CR 23	20,1 à 25	6,1263 à 7,6198	4
CRUZEIRO 26	CR 26	25,1 à 27,8	7,6502 à 8,4732	5
CRUZEIRO 30	CR 30	27,9 à 31	8,5036 à 9,4485	6
CRUZEIRO 35	CR 35	31,1 à 35	9,4790 à 10,6677	7
CRUZEIRO 40	CR 40	35,1 à 40	10,6981 à 12,1900	8
CRUZEIRO 42	CR 42	40,1 à 42,0	12,2000 à 12,8000	8
CRUZEIRO 45	CR 45	42,1 à 45	12,8012 a 13,720	9
FORÇA LIVRE	FL			9
MULTI-CASCO	MC			9

**2. INSCRIÇÕES**

Serão aceitas inscrições até às 11:00 horas do dia 23/10/21.

**2.1.** Para a Classe cruzeiro (velejaço), será permitido o uso da vela balão, gennaker ou outros tipos de vela que não se enquadrem como definição de vela de proa. Somente uma vela de proa poderá ser usada, a não ser no momento da troca de vela.

Os barcos acima de **45 pés**, deverão ser inscritos obrigatoriamente na categoria de Força Livre, da mesma forma os barcos que usarem velas de tecidos exóticos. Obs.: Os barcos medidos na RGS estão liberados para correr na sua categoria independente do ano de medição.

**4. PREMIAÇÃO**

Serão premiados os primeiros colocados em cada categoria.

**5. COMUNICAÇÃO:**

O Canal de rádio do evento será o canal 69.

**6. PROGRAMA:**

DATA		HORA	ATIVIDADE
23/10/21	Sábado	11:00 horas	Termino das Inscrições para o Velejaço
		13:00 horas	Inicio da sinalização Velejaço



## AVISO DE REGATA

### 7. SINALIZAÇÃO DE PARTIDA:

Atenção	Sobe	Bandeira da Classe (velejaço)	Sinal sonoro	5 minutos
Preparação	Sobe	Bandeira Papa	Sinal sonoro	4 minutos
Um minuto	desce	Bandeira Papa	Sinal sonoro longo	1 minuto
Largada	desce	Bandeira da Classe (velejaço)	Sinal sonoro	0 minuto

Todas as etapas da sinalização serão informadas pelo radio, no canal do evento de nº 69.

### 8. LINHA DE LARGADA:

Será formada pelo mastro de sinais do barco da CR, identificado com uma bandeira laranja e uma boia inflável cilíndrica amarela fundeada em frente ao canal de acesso ao Clube dos Jangadeiros.

### 9. PERCURSO

Boia nº 140 – Canal das Pedras Brancas, por BB

Bóia nº 123 – Canal das Pedras Brancas, por BB

Bóia nº 134 – Canal do Leitão, por BB

Ilha das Pedras Brancas, por BB

Boia nº 115 – Canal do Leitão, por BB

Ilha das Pedras Brancas, por BE

### 10. CHEGADA

A linha de chegada será definida pelo barco da CR fundeada fora do canal e a boia nº 134.